

# Actualidad



“La paz que tanto se exige se construye con diálogo, el respeto entre los pueblos es fundamental”.

GABRIEL BORIC, Presidente de la República

## Enela 2024: alianzas público - privadas son vitales para explotar el potencial de la Región

**ANÁLISIS.** *Articular confianzas que permitan un trabajo conjunto a largo plazo, resolver los problemas de seguridad y reducir la “permisología” también aparecen como aspectos a solucionar para atraer inversión y sacar a La Araucanía del rezago.*

Juan Carlos Poblete González  
juancarlos.poblete@australtemuco.cl

Resolver los problemas de seguridad y articular confianzas que permitan un trabajo público-privado en conjunto son los aspectos que se necesitan para incentivar la inversión y explotar las potencialidades de La Araucanía.

Esas son algunas de las múltiples conclusiones que se sacaron tras la vigésima versión de Enela, además de mencionarse que es necesario derribar las barreras de la permisología, a fin de agilizar ciertos proyectos que podrían generar fuentes de empleo y dar valor agregado a la Región, teniendo la riqueza natural de la zona como mejor aliado.

En el panel “Araucanía, Más Oportunidades” participaron José Ramón Gutiérrez, presidente ejecutivo de la empresa salmoneira Multi X; Charles Kimber, gerente corporativo de Personas y Sustentabilidad de Arauco; Camilo Torrealba, gerente general de Agrícola Alto Traiguén; y Karina von Baer, fundadora de empresas Agrotop.

“Es bueno que podamos compartir ideas, cambios, estructuras y estrategias, cosas que podemos hacer para sacar ade-



KARINA VON BAER CONTÓ INICIATIVAS DE INVERSIÓN POR PARTE DE EMPRESAS AGROTOP, EN EL ÁMBITO AGRÍCOLA.

**4** paneles analizaron la situación regional, durante toda la jornada de Enela.

lante”, comentó Von Baer.

En tanto, en el panel “Agregar Valor desde la Colaboración” estuvieron participando José Miguel Nualart, gerente general de Inmobiliaria y Constructora Nualart; Claudia Bobadilla, directora de empresas y fundadora de Puente Social; Fernanda Cid,

fundadora de Mujer Elástica y Fernanda Cid Pilates; y el analista Político Patricio Navia.

“Lo que estamos viviendo en nuestra Araucanía nos lleva a que podamos tener una visión de futuro en conjunto ante los problemas que estamos viviendo desde hace muchos años



“AGREGAR VALOR DESDE LA COLABORACIÓN” FUE EL ÚLTIMO PANEL.



“Quiero que al Presidente le vaya bien, pero creo que lo asesoraron mal y que cometió un error al no venir”.

Andrés Jouannet,  
diputado (Amarillos)

atrás. Es el momento de darle inicio a eso para que, en los próximos años, vivamos las consecuencias positivas de lo que tenemos que empezar hoy”, comentó Nualart.

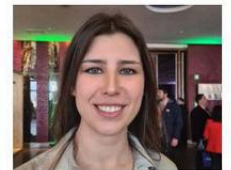

“Como víctima de violencia rural creo que la comisión no va a llegar a buen puerto: es una más”.

Alejandra Garduski (UDD),  
candidata a core por Malleco

“Lo importante de Enela es que trae gente que piensa distinto, pero que comparten su amor por la Región. En la medida que se logren poner de acuerdo, se logrará progresar”, dijo Navia. ☞

## Miembros del Consejo Juntos por la Educación firman constitución

**HITO DE CORPARAUCANÍA.** *Una nueva institucionalidad nació del plan de trabajo que empezó con dos talleres público privados en donde se fijaron ejes prioritarios.*

Lo que empezó con un formato de taller con actores del mundo político, empresarial, gubernamental y de la sociedad civil para abordar los desafíos educativos de la Región, hoy se transformó en una nueva institucionalidad, cuyo hito de firma de constitución se realizó en Enela.

Se trata del nuevo Consejo Juntos por La Educación, iniciativa que impulsa Corparaucanía

en alianza con Araucanía Aprende de la mano de una diversidad de organizaciones regionales, siendo el objetivo construir una agenda con unidad de propósito por una mejor educación para los niños y niñas de La Araucanía.

Integran esta nueva gobernanza regional: el senador José García (RN), el senador Jaime Quintana (PPD), Elizabeth Maringer (Colegio de Profesores),

la core Gilda Mendoza, el alcalde Gastón Mella (presidente de Amra), Emilio Guerra, (presidente de Araucanía Aprende), Marcela Castro (seremi de Educación), Rodrigo Prado (Gerente General de la Sociedad Peridística Araucanía SA) y Lorenzo Dubois (empresario regional).

Los cuatro ejes prioritarios que se definieron son: asegurar que todos los niños y niñas de la Región asistan a

clases, lograr una amplia cobertura en educación inicial (un 20% no puede hacerlo porque no hay matrículas disponibles), abordar el rezago lector para que los niños aprendan a leer bien y a tiempo mejorando así sus oportunidades futuras y que la Región esté por sobre el promedio nacional del Simce en las pruebas de Lectura y Matemáticas en cuarto básico. ☞



UNO A UNO SUS INTEGRANTES FIRMARON EL ACTA DE COMPROMISO.